

SELVA LACANDONA 1

6 Noches 7 días

Día 1: Apto de Tuxtla - Cañón del Sumidero, Chiapa de Corzo, Miradores y Parque de la Marimba (Su vuelo debe de llegar antes de las 9 am)

9:00 am Vamos por usted al Aeropuerto. Visitaremos los miradores, en donde podremos maravillarnos con la vista del majestuoso Cañón desde la parte superior. Posteriormente, nos trasladamos al parque nacional Cañón del Sumidero, en donde navegaremos en lancha aproximadamente durante dos horas sobre el Rio Grijalva, entre imponentes paredes de más de 1000 metros de altura; apreciaremos cocodrilos, monos y una gran diversidad de aves. Además, visitaremos Chiapa de Corzo, asentamiento milenario del pueblo Chiapaneca, villa colonial en donde podremos disponer de un tiempo libre en este bello lugar y conocer el simbólico campanario de la iglesia de Santo Domingo. Te recomendamos disfrutar de su emblemática Pila (Fuente Mudéjar) Finalmente, visitaremos el museo y parque de la marimba, emblemático instrumento que engalana las festividades del estado, elaborado en el estado de Chiapas, con una antigüedad de más de 500 años desde la época de la conquista. *Noche en San Cristóbal de las Casas*



Día 2: Lagos de Montebello y Chiflón (Box Lunch)

7:00 am Vamos por usted al hotel. Nos trasladamos al Chiflón; cadena de cascadas que se forman por el cauce del río San Vicente, que se precipita en varias caídas, la mayor de 70m de altura. Las albercas naturales que se forman son de aguas de intenso color azul turquesa, se dispondrá tiempo para poder nadar o simplemente caminar por el bosque, enseguida nos trasladamos a los Lagos de Montebello, admira los tonos multicolores de las principales lagunas mientras convives con la naturaleza. *Noche en San Cristóbal de las Casas*



DIA 3: Pueblos Indígenas y Rancho Nuevo – City Tour (Desayuno)

7:30 am vamos por usted al hotel en San Cristóbal de las Casas para abordar la unidad que nos llevará a un desayuno típico con una familia maya tzotzil en Zinacantán, pueblo lleno de tradiciones y costumbres desde épocas coloniales, en donde podrás degustar tortillas hechas a mano por mujeres “Sots’leb”, conoceremos los procesos de elaboración de los textiles realizados por las mujeres del mismo pueblo, así mismo la demostración de la vestimenta típica de la región y una explicación del enlace matrimonial de las etnias indígenas, además de la degustación de la tradicional bebida llamada Posh. Posteriormente, visitaremos San Juan Chamula, enigmático pueblo habitado por un gran número de Tzotziles, en el que aún predomina un aura de sincretismo religioso, cultural y social. Ahí podremos apreciar a la gente de la comunidad, sus usos y costumbres, así como un paseo a través de su iglesia local. Finalmente, visitaremos Las Grutas de Rancho Nuevo eco parque localizado en los alrededores de San Cristóbal de las Casas, donde podrá conocer cuevas decoradas por estalactitas y estalagmitas, formaciones rocosas naturales en el interior de la tierra. En estos sitios, además de la visita a las Grutas, podrá disfrutar de actividades adicionales (no incluidas): paseos a caballo, picnic, venta de artesanías, entre otras. **16:00 pm** Empezamos la caminata en el mercado de dulces y artesanías; con los aromas y sabores de la gastronomía local, contándoles la historia de la fundación de la ciudad y haciendo mención de la llegada de los grupos Franciscanos, Dominicanos, jesuitas grupos de católicos y órdenes sacerdotales llegados en el siglo XVI. Continuamos con la visita del Arco del Carmen: arquitectura de estilo mudéjar. Histórica colonial con sus calles empedradas. Continuando por el andador eclesiástico 8 calles de colores y arquitectura apreciada por todos. Visitaremos el museo del Ámbar donde se les informa sobre la importancia y su uso. Pasamos por la Catedral y visitamos el museo del jade; les contaremos sobre lo valioso que fue el jade para la cultura maya. Terminaremos en el templo de Santo Domingo y su mercado artesanal muy colorido.

Noche en San Cristóbal de las Casas



Día 4: Cascadas de Agua Azul, Misol-ha y Palenque (Box Lunch)

3:30 am Vamos por usted al hotel donde se hospeda. Paramos en un Restaurant para tomar el desayuno (no incluido en el precio). Visita de las espectaculares Cascadas de Agua Azul; maravillosas aguas de color azul intenso, con telón de fondo de exuberante Selva Lacandona. Visita a las Cascada de Misol-ha; con una caída de 30 mts. de altura que al precipitarse forma una gran poza en la que es posible con precaución nadar, el lugar es un ejemplo de la selva tropical alta de la montaña chiapaneca. Recorrido por la zona arqueológica de Palenque, esta portentosa ciudad del periodo clásico maya, abrirá una de las puertas más impresionantes que tiene el cosmos Maya para el gozo del alma y deleite de las emociones. / *Noche en Palenque*



Día 5:- Yaxchilán y Bonampak (Desayuno y Cena)

5:30 am Pasamos por ustedes al hotel en donde se hospeda. Paramos en un Restaurant para tomar el desayuno. Visita a la zona arqueológica de Yaxchilán, recorrido en lancha por el río Usumacinta que es la división entre Guatemala y México por dos horas aproximadamente Yaxchilán (Piedras Verdes en maya) es una ciudad de la civilización Maya que se localiza en el Río Usumacinta. Éste sitio arqueológico es reconocido por la gran cantidad de esculturas de calidad halladas en el sitio. Visita a la zona arqueológica de Bonampak Sitio arqueológico maya ubicado en la Selva Lacandona, este hallazgo se atribuye hoy a dos indígenas lacandones: José Pepe Chambor y Acasio Chan. Éste sitio destaca sus murales pintados del Periodo Clásico. Las pinturas datan del año 790 d.C., y fueron realizadas en una compleja técnica donde sobre un enlucido fresco de cal se aplicaron los pigmentos en un medio de agua cal (lechada). Noche en Lacanjá



Día 6:- Caminata por la Selva (Desayuno y Comida)

8.00 am después del desayuno partimos rumbo a la caminata por la selva lacandona, acompañado de un guía lacandón calificado, que les mostrara ríos, lagos y sitios arqueológicos de la cultura maya lacandona, te podrás maravillar con excelentes paisajes y vivirás la naturaleza viva en todo su esplendor.

Noche en Palenque

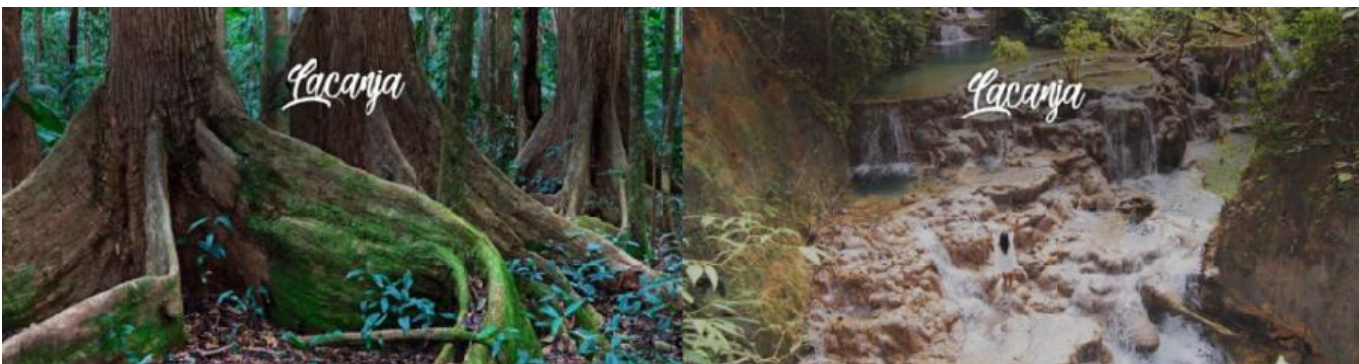

Día 7: Traslado al Apto Villahermosa (Desayuno)

12:00 pm Vence la habitación del hotel, puede dejar su equipaje en la recepción en resguardo.

-- Vamos por usted al hotel, para llevarlos al Apto de Villahermosa.

Incluye:

- Traslado Aeropuerto – Hotel - Aeropuerto
- 3 noches de hospedaje en San Cristóbal de las Casas
- 2 noche de hospedaje en Palenque
- 1 noche de hospedaje en Lacanjá
- 4 desayunos Americanos
- 2 Box Lunch
- 1 Comida
- 1 Cena
- 6 Tours con entradas
- Impuestos

NO Incluye

- * Vuelos MEX-TGZ | PQM o VSA- MEX
- * Alimentos no mencionados
- * Tours no mencionados
- * Gastos personales
- * Propinas

Los hoteles son:

San Cristóbal de las Casas: Hotel Axkan Art

Palenque: Hotel Axkan Palenque

TEMPORADA	SENCILLA	DOBLE	TRIPLE	CUÁDRUPLE	MENOR
BAJA	16,095	11,195	10,025	9,795	8,395
ALTA	18,825	12,795	11,270	10,895	8,995

OTROS HOTELES 4 *

TEMPORADA	SENCILLA	DOBLE	TRIPLE	CUÁDRUPLE	MENOR
BAJA	17,295	12,295	11,125	10,895	8,650
ALTA	19,999	13,895	12,370	11,995	9,,330

TEMPORADA ALTA

DEL 13 DE JULIO AL 20 DE AGOSTO 2024

DEL 20 DE DICIEMBRE AL 31 DE DICIEMBRE 2024 – 6 ENERO 2025